



**Landesverband Baden-Württemberg für
Leistungsprüfungen in der Tierzucht e. V.**

RDV4M - Belegungsmeldungen



Anleitung für Eigenbestandsbesamer- meldungen in RDV4M

Stand, 06. Februar 2007

Inhalt

1. Erfassen von Belegungen 3
2. Dokumentation von Belegungen 9
3. Änderung und zugehörige Dokumentation von Belegungen11

1. Erfassen von Belegungen

Im Betriebsmodul von RDV4M wählen Sie über das DropDown den Programmteil „Eigenbestandsbesamung“ aus. Nach der Auswahl drücken Sie den Button „Gehe zu:“.

Betriebsnummer: 4664002 Strasse: Postfach 1252
Name: Lehr.U.Versuchsanstalt Ort: 88326 Aulendorf

Gehe zu: **Eigenbestandsbesamung**

Tierliste Drucken

Alle Milchkühe Fleisch Mastkühe Mutterkühe Aufzucht Mast Vatiertiere

Stichtag: 19.01.2007

SNR ↑ ↓	Name ↑ ↓	Lebensnummer ↑ ↓	Geb-Dat ↑ ↓	R ↑ ↓	G ↑ ↓	Vater-Herdebuch ↑ ↓	Vater-Name ↑ ↓	Vater-Lnr ↑ ↓	Mutter-Name ↑ ↓	Mutter-Lnr ↑ ↓
---------	----------	------------------	-------------	-------	-------	---------------------	----------------	---------------	-----------------	----------------

Bei Fehlern im Tierbestand setzen Sie sich mit ihrem zuständigen [Kontrollverband](#) in Verbindung. Beachten Sie den Meldeverzug von bis zu 14 Tagen.

Nach **erfolgreicher Anmeldung** für den Programmteil „Eigenbestandsbesamung“ erhalten Sie und Ihr Zuchtwart vom LKV eine **Mail mit der Nachricht**, dass Sie ab dem folgenden Tag für die Erfassung von Eigenbestandsbesamungen **freigeschaltet** sind. Eventuell vorhandene Testdaten werden gelöscht.

Nach der Freischaltung erscheint der Hinweis

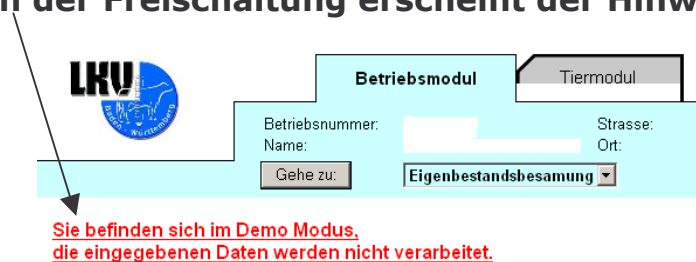

nicht mehr auf Ihrer Eingabemaske.

Erst dann, wenn die **Anzeige zum „Demo Modus“ nicht mehr erscheint** können Sie die Belegungen, welche an die Besamungsstation gemeldet werden sollen im RDV4M erfassen, dies geschieht über die Maske „Erfassung Eigenbestandsbesamung“.

Wichtig!

Bevor Sie mit der Erfassung von Belegungsdaten beginnen, folgende Grundregeln beachten:

- Grundsätzlich empfehlen wir die Belegungsdaten möglichst zeitnah zu erfassen
- die Belegungsdaten immer in der chronologisch richtigen Reihenfolge erfassen (Belegungsdatum aufsteigend). Immer die älteste Belegung zuerst und die aktuelle Belegung zuletzt
- auch Natursprünge erfassen

Start der Erfassung

Erfassung Eigenbestandsbesamung Druck neue Belegungsliste
Nachdruck Belegungsliste

zuständige Besamungsanstalt: RBW Herberlingen (08) - 0

Tiernummer ?	Belegdatum	Bulle LN ?	Art
DE 0810130024	10.05.06	DE 0812591471	B/N

Hinzufügen Zurücksetzen

Alle Gesendete Noch nicht gesendet Nur für Tier:

Datum von: Datum bis: 06.02.2007

SNR ↑	Tiernummer ↑	Name ↑	Ra ↑	Belegdatum ↑	RF ↑	Herdebuchnr ↑	Bulle LN ↑	Name ↑	Ra ↑	BNR ↑	Status ↑	BA ↑
-------	--------------	--------	------	--------------	------	---------------	------------	--------	------	-------	----------	------

Oben in dem DropDown (anstelle von -0), muss ihre Eigenbestandsbesamernummer von Herberlingen angezeigt werden.

Standardmäßig werden die Belegungen welche „Noch nicht gesendet“ wurden aufgelistet. Hier dürfen vor Ihrer ersten Eingabe keine Daten stehen, da von Ihnen bisher keine Daten über dieses Programm erfasst wurden.

Bedeutung der Spaltenüberschriften in der Tabelle:

„SNR“ = Stallnummer, „Ra“ = Rasse, „RF“ = Reihenfolge der Belegung, wobei „D“ Doppelbesamung bedeutet, „BNR“ = Eigenbestandsbesamernummer, „Status“ = Belegung **erfasst** oder **geändert**, „BA“ = Besamungsanstalt, bei an die „BA“ übertragenen Daten ist das Feld mit einem **X** gefüllt

Anzeige von Belegungen

Erfassung Eigenbestandsbesamung
[Druck neue Belegungsliste](#)
[Nachdruck Belegungsliste](#)

zuständige Besamungsanstalt:

Tiernummer ?	Belegdatum	Bulle LN ?	Art
DE 0810130024	10.05.06	DE 0812591471	B/N

Alle
 Gesendete
 Noch nicht gesendet
 Nur für Tier:

Datum von: Datum bis:

SNR	Tiernummer	Name	Ra	Belegdatum	RF	Herdebuchnr	Bulle LN	Name	Ra	BNR	Status	BA			
57	DE 08 12752328	EVELJIN	BV	05.10.06	1	10 436051	DE 08 13010773	DALUDE	BV	0	erfasst	X			
	DE 08 13060940		BV	05.10.06	3	10 341905	DE 09 33358238	EGIZ	BV	0	erfasst	X			

Über den Auswahlpunkt „Alle“ werden alle bisher gemeldeten Belegungen nach dem Belegdatum absteigend (neuestes Datum oben) angezeigt.

Diese Daten wurden zum Start vom LKV „vorgefüllt“ soweit diese von der Besamungsstation bereits zur Verfügung standen.

Eingetragen sind jeweils die Belegungen seit der letzten Kalbung, bei Färsen alle vorhandenen Belegungen.

Sollten hier Daten fehlen, dann erfassen Sie diese über das Programm (RDV4M) nach, damit ein korrekter und vollständiger Besamungsschein erstellt werden kann.

Beim obigen Beispiel wären dies alle Belegungen, die nach dem 05.10.2006 durchgeführt wurden.

Erfassung einer Belegung

Erfassung Eigenbestandsbesamung Druck neue Belegungsliste
Nachdruck Belegungsliste

zuständige Besamungsanstalt:

Tiernummer ?	Belegdatum	Bulle LN ?	Art
<input type="text" value="DE 0810130024"/>	<input type="text" value="10.05.06"/>	<input type="text" value="DE 0812591471"/>	<input type="text" value="B/N"/>

Alle Gesendete Noch nicht gesendet Nur für Tier:

Datum von: Datum bis:

SNR	Tiernummer	Name	Ra	Belegdatum	RF	Herdebuchnr	Bulle LN	Name	Ra	BNR	Status	BA
673	DE 08 92228503	CHOO		18.05.2004								
5299	DE 08 10130024	FALLE		28.01.1996								
5590	DE 08 10801356	DONNA		19.11.1997								
5652	DE 08 10863055	EMSA		09.05.1998								
5678	DE 08 11081393	BELO		03.07.1998								
5684	DE 08 11081398	SURI		15.07.1998								
5764	DE 08 11081474	MILLI		01.01.1999								
5824	DE 08 11081524	ELFI		24.05.1999								
5850	DE 08 11081546	WEKINA		09.08.1999								

SNR	Tiernummer	Name	Ra	Belegdatum	RF	Herdebuchnr	Bulle LN	Name	Ra	BNR	Status	BA
5678	DE 08 11081393	BELO	FL	08.01.07	D	10 605306	AT 447.242.233	DIONIS	FL	99999	erfasst	
5678	DE 08 11081393	BELO	FL	07.01.07	1	10 350083	DE 09 32499973	VINNER	BV	99999	erfasst	

Die Datenerfassung geschieht auf einfachste Weise. Lediglich drei Angaben müssen erfasst werden:

- das Tier (Tiernummer), welches belegt wurde
- das Belegdatum und
- der Bulle (Bulle LN)

Das Datenfeld „Art“ (B=Besamung, N=Natursprung) wird automatisch befüllt, eine Eingabe ist nur bei einer Korrektur erforderlich (Beispiel: Wartebulle als Natursprung).

Mit einem Klick auf die Überschriften Tiernummer ? / Bulle LN ? kann eine Auswahlliste geöffnet werden. Draus kann das Tier durch einen Klick auf die entsprechende Tiernummer übernommen werden.

Alternativ können besamtes Tier und Bulle auch eingegeben werden, wobei

bei der Kuh Stallnummer, Name oder LN (DE 0810130024) möglich sind,

beim Bullen die Herdebuchnummer (in der Form „10426023“) oder die LN (DE 0812591471).

Das Belegdatum muss in der angezeigten Form (10.05.06) mit Punkten eingetippt werden.

Wenn alle erforderlichen Daten eingeben wurden und richtig sind, dann auf den Button „Hinzufügen“ klicken.

Übernahme einer Belegung

Erfassung Eigenbestandsbesamung

[Druck neue Belegungsliste](#)
[Nachdruck Belegungsliste](#)

zuständige Besamungsanstalt:

Tiernummer	Belegdatum	Bulle LN	Art
DE 08 12150605	28.01.07	DE 08 12638060	B
DE 0810130024	10.05.06	DE 0812591471	B/N

Soll die folgende Eigenbelegung endgültig gespeichert werden?
Kühdaten: 6 - DE 08 12150605 - KORSIKA (BV)
Reihenfolge: 2
Bulldaten: DE 08 12638060 - HUPHET (BV)

Alle
 Gesendete
 Noch nicht gesendet
 Nur für Tier:

Datum von: Datum bis:

SNR ↑	Tiernummer ↑	Name ↑	Ra ↑	Belegdatum ↑	RF ↑	Herdebuchnr ↑	Bulle LN ↑	Name ↑	Ra ↑	BNR ↑	Status ↑	BA ↑
6	DE 08 12150605	KORSIKA	BV	05.01.07	1	10 763331	DE 08 12852524	Lanjud	SBT	0	erfasst	

Nach dem Klick auf den „Hinzufügen“ Button wird die Belegung geprüft, das Ergebnis der Prüfung wird dann vor dem Speichern angezeigt.

Es ist wichtig,

dass Sie diese Daten vor dem Speichern kritisch prüfen.

Sollten Sie einen Eingabefehler bemerken, dann klicken Sie bitte auf „Zurücksetzen“ und geben Sie die korrekten Daten erneut ein.

Sind alle Daten richtig, dann auf den Button „Speichern“ klicken. Die Belegung ist nun übernommen und wird in der Tabelle angezeigt (siehe unten). Die Erfassung ist abgeschlossen.

Erfassung Eigenbestandsbesamung

[Druck neue Belegungsliste](#)
[Nachdruck Belegungsliste](#)

zuständige Besamungsanstalt:

Tiernummer ?	Belegdatum	Bulle LN ?	Art
<input type="text"/>	<input type="text"/>	<input type="text"/>	<input type="text"/>
DE 0810130024	10.05.06	DE 0812591471	B/N

Alle
 Gesendete
 Noch nicht gesendet
 Nur für Tier:

Datum von: Datum bis:

SNR ↑	Tiernummer ↑	Name ↑	Ra ↑	Belegdatum ↑	RF ↑	Herdebuchnr ↑	Bulle LN ↑	Name ↑	Ra ↑	BNR ↑	Status ↑	BA ↑
6	DE 08 12150605	KORSIKA	BV	28.01.07	2	10 435035	DE 08 12638060	HUPHET	BV	0	erfasst	
6	DE 08 12150605	KORSIKA	BV	05.01.07	1	10 763331	DE 08 12852524	Lanjud	SBT	0	erfasst	

Fehler bei einer Belegung

Erfassung Eigenbestandsbesamung

[Druck neue Belegungsliste](#)
[Nachdruck Belegungsliste](#)

zuständige Besamungsanstalt:

Tiernummer ?	Belegdatum	Bulle LN ?	Art
DE 08 12150605	27.01.07	DE 08 12588310	B
DE 0810130024	10.05.06	DE 0812591471	B/N

Es kann keine Belegung erfasst werden, die zeitlich vor der letzten Belegung (28.01.2007) dieses Tiers liegt.

Alle
 Gesendete
 Noch nicht gesendet
 Nur für Tier:

Datum von: Datum bis:

SNR ↑ ↓	Tiernummer ↑ ↓	Name ↑ ↓	Ra ↑ ↓	Belegdatum ↑ ↓	RF ↑ ↓	Herdebuchnr ↑ ↓	Bulle LN ↑ ↓	Name ↑ ↓	Ra ↑ ↓	BNR ↑ ↓	Status ↑ ↓	BA ↑ ↓
6	DE 08 12150605	KORSIKA	BV	28.01.07	2	10 435035	DE 08 12638060	HUPHET	BV	0	erfasst	
6	DE 08 12150605	KORSIKA	BV	05.01.07	1	10 763331	DE 08 12852524	Lanjud	SBT	0	erfasst	

Wird vom Programm ein Fehler festgestellt, dann ist der Button „Speichern“ nicht verfügbar.

Beachten Sie dazu den eingblendeten Text. Er hilft Ihnen den Fehler aufzuspüren und das Problem zu beheben.

Eine Belegung kann bei einem Fehler nicht erfasst werden.

Senden der Belegungen an die Besamungsstation

Die erfassten und noch nicht gesendeten Belegungsdaten werden automatisch wöchentlich vom LKV an die Besamungsstation übertragen.

Die Rückantworten der Besamungsstation gehen per E-Mail direkt an den Eigenbestandsbesamer.

Nach der Datenübertragung werden diese Datensätze in der Tabelle nur noch unter „Gesendete“ oder „Alle“ angezeigt.

Die Auswahl der Belegungen kann in allen Tabellen auch über das „Datum von:“ und das „Datum bis:“ eingegrenzt werden.

Achtung: Wenn Sie eine bestimmte Belegung nicht sehen, kontrollieren Sie Ihre Auswahl.

Weiter ist es möglich, die Belegungen nach allen Spaltennamen zu sortieren, die mit Pfeil auf / Pfeil ab versehen sind.

2. Dokumentation von Belegungen

Belegungsliste

Monatlich erhalten Sie vom LKV eine „neue Belegungsliste“ per E-Mail zugestellt. Diese Liste dokumentiert alle gesendeten Belegungen seit dem letzten Listendruck. Sollte die Belegungsliste schon früher benötigt werden, können Sie den Druck auch selbst auslösen mit „Druck neue Belegungsliste“.

Erfassung Eigenbestandsbesamung Druck neue Belegungsliste
Nachdruck Belegungsliste

zuständige Besamungsanstalt: RBW Herbertingen (08) - 99999

Tiernummer ?	Belegdatum	Bulle LN ?	Art
DE 0810130024	10.05.06	DE 0812591471	B/N

Hinzufügen Zurücksetzen

Nachdruck Belegungsliste

Datum gedruckt	Anzahl Meldungen	Davon Belegungen	Davon Änderungen	Davon Löschungen	Anzahl Sendungen
18.01.2007	5	4	0	1	1
17.01.2006	82	64	7	11	1

Alle bereits gedruckten Listen können aber jederzeit „nachgedruckt“ werden. „Nachdruck Belegungsliste“ anschließend das Datum anklicken.

Die Belegungslisten sind wie folgt aufgebaut:

LKV Baden-Württemberg

Belegungsliste
19.01.2007

Betrieb 4664002 | Lehr.U.Versuchsanstalt | 88326 Aulendorf, Postfach 1252

Nachdruck der Belegungsliste vom 18.01.2007

St. Nr.	Name	Lebensnummer	NA	RF	Datum Belegung	HB-Nummer	Bulle LN	Name Bulle	Art	Besamer Nr.	lfd. Nr.
5678	BELO	DE 08 11081393	K	1	07.01.07	10 350083	DE 09 32499973	VINNER	B	99999	2
5678	BELO	DE 08 11081393	K	D	08.01.07	10 605306	AT 447.242.233	DIONIS	N	99999	2
673	CHOO	DE 08 92228503	U	3	15.01.07	10 435045	DE 08 12831656	SPETROL	B	99999	2
673	CHOO	DE 08 92228503	U	D	18.01.07	10 184530	DE 09 31196082	Merkur	B	99999	2

Liste der Löschungen

St. Nr.	Name	Lebensnummer	NA	RF	Datum Belegung	HB-Nummer	Bulle LN	Name Bulle	Art	Besamer Nr.	lfd. Nr.
673	CHOO	DE 08 92228503	U	2	04.01.07	10 433005	DE 08 02938228	FOCKERAL	B	99999	2

Datum, Unterschrift

Bedeutung der Spaltenüberschriften:

„St. Nr.“ = Stallnummer, „NA“ = Nutzungsart (K=Kuh, F=Färse, U=Mutterkuh), „Art“ = Belegungsart (B=Besamung, N=Natursprung), „lfd. Nr.“ = Laufende Nummer der Datenübertragung an die Besamungsstation

Besamungsschein

Soll ein belegtes Tier verkauft werden, ist es notwendig, dass zur Abstammungssicherung des noch ungeborenen Kalbes ein Besamungsschein mit dem trächtigen Tier an den Käufer abgegeben wird.

Erfassung Eigenbestandsbesamung Druck neue Belegungsliste
Nachdruck Belegungsliste



zuständige Besamungsanstalt: RWB Herberlingen (08) - 99999

Tiernummer ?	Belegdatum	Bulle LN ?	Art
DE 0810130024	10.05.06	DE 0812591471	B/N

Hinzufügen Zurücksetzen

Alle Gesendete Noch nicht gesendet Nur für Tier: ALESA

Datum von: Datum bis: 19.01.2007 anzeigen

SNR ↑ ↓	Tiernummer ↑ ↓	Name ↑ ↓	Ra ↑ ↓	Belegdatum ↑ ↓	RF ↑ ↓	Herdebuchnr ↑ ↓	Bulle LN ↑ ↓	Name ↑ ↓	Ra ↑ ↓	BNR ↑ ↓	Status ↑ ↓	BA ↑ ↓			
6365	DE 08 11082020	ALESA	FL	29.11.06	1	10 426125	DE 08 11017046	ROMSEL	FL	99999	geändert	X			

Die Einzeltierselektion erfolgt über das Markierfeld „Nur für Tier“. Die Suche ist auch hier möglich über Name oder Stallnummer oder LN.

Der Besamungsschein wird über das „Druckersymbol“  in der Tabelle erstellt und kann als PDF ausgedruckt werden.

Besamungsschein mit Geburtsmeldung

Der Besamungsschein mit Geburtsmeldung wird automatisch nach der Geburt des Kalbes generiert und an Sie per E-Mail verschickt.

Selbstverständlich ist es aber auch möglich, diesen Schein gezielt durch den Klick auf das Druckersymbol zu erstellen.

Für noch nicht an die Besamungsstation übertragene Belegungen, können keine Belegungslisten und keine Besamungsscheine gedruckt werden.



3. Änderung und zugehörige Dokumentation von Belegungen

Belegungen „noch nicht gesendet“

Solange erfasste Belegungen noch nicht an die Besamungsstation übertragen wurden, können Sie Änderungen durchführen.

Über das Symbol „bearbeiten“  kann der Bulle geändert werden.

Korrekturen beim belegten Tier und beim Belegungsdatum sind nicht möglich.

Soll das belegte Tier oder das Belegungsdatum geändert werden, dann die Belegung  löschen und anschließend die Belegung mit den  richtigen Angaben neu erfassen.

Belegungen „gesendet“

Belegungen, die bereits an die Besamungsstation Herbertingen (RBW) gesendet wurden, können nicht mehr geändert werden.

Ist eine Datenänderung notwendig, dann muss die fehlerhafte Belegung gelöscht werden.

Anschließend die Belegung mit den richtigen Angaben neu erfassen..

Nachdem das Symbol  „löschen“ betätigt wurde erscheint folgende Meldung auf dem Bildschirm

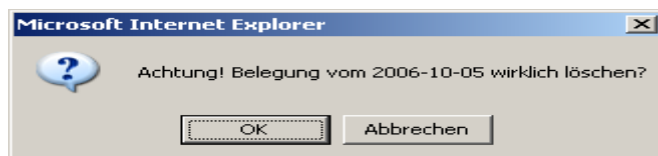

Achtung: Nach dem Klick auf „OK“ wird die bereits gesendete Belegung gelöscht (storniert). Wenn versehentlich aufgerufen auf „Abbrechen“ klicken.

Jetzt kann die Belegung mit den korrekten Daten erneut eingegeben werden.

Die stornierte Belegung und die eventuell korrigierte, neu erfasste Belegung werden in die Tabelle „noch nicht gesendet“ eingefügt, wobei der stornierte Satz nicht mehr sichtbar ist. Bei der nächsten Übertragung vom LKV zur Besamungsstation, werden die Belegungen und der Storno in den Datenbestand der RBW eingearbeitet.

In der Belegungsliste sind die stornierten Belegungen dokumentiert. Ebenso finden sich stornierte Belegungen auch auf den Besamungsscheinen wieder.